

VISTA PLANIMETRICA



VISTA DA SUD



VISTA DA EST

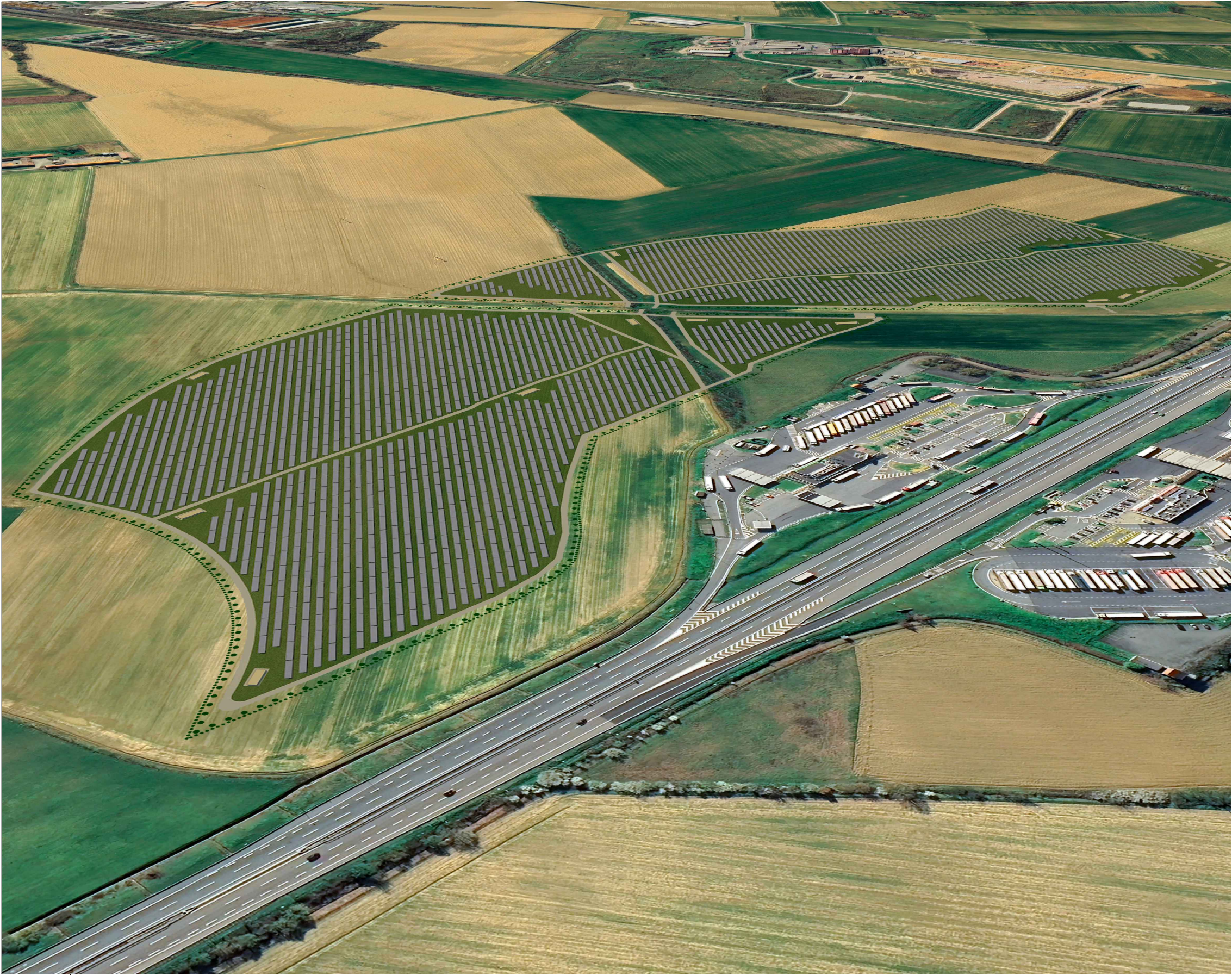

VISTA DA NORD

Impianto Fotovoltaico
"NOVI BRETELLA AUTOSTRADALE"
di Potenza nominale di picco
15,621 MWp nel comune di Novi Ligure (AL)

Verifica di assoggettabilità
(art. 19 D.lgs 152/2006)

FOTOSIMULAZIONI
34_NOV_AMB_00

TAV 1-2

GRUPPO DI LAVORO



E-PRIMA
E-PRIMA S.R.L.
Via Manganelli 20/G
95030 Nicolosi (CT)
tel:095914116 - cell:3339533392
info@e-prima.eu

PROPONENTE

A2A SOLAR 1 S.R.L.
Corso Di Porta Vittoria n 4
20122 Milano
P.IVA IT14204820964

| REV | DATA | DESCRIZIONE | REDATTO | CONTROL | APPROV. |
|-----|----------------|-----------------|---------------|---------------------|---------------------|
| 02 | | | | | |
| 01 | | | | | |
| 00 | 07 LUGLIO 2025 | Prima Emissione | Arch.Bella C. | Arch.Chiavetta M.C. | Arch.Chiavetta M.C. |



VISTA RENDER 1

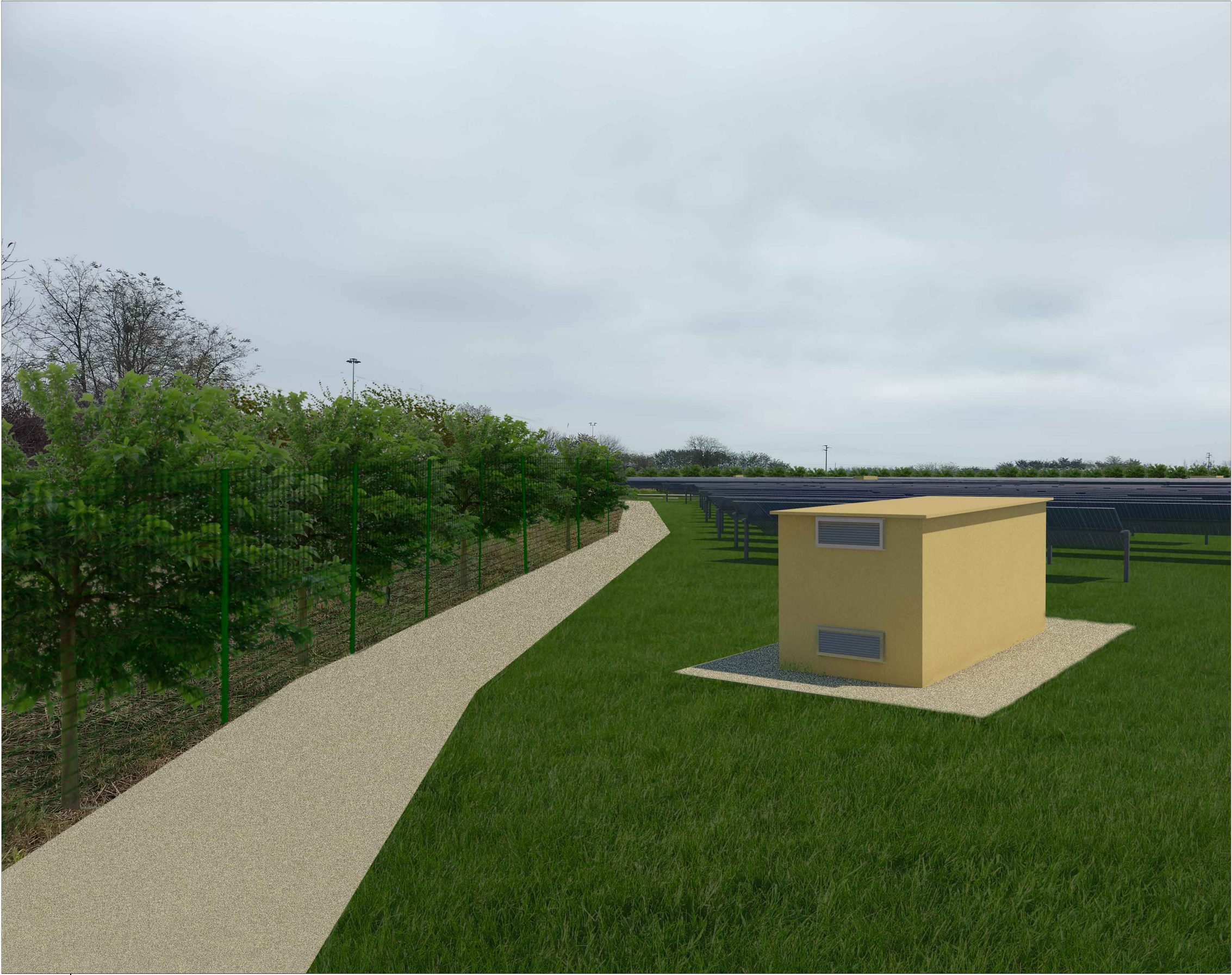

VISTA RENDER 2

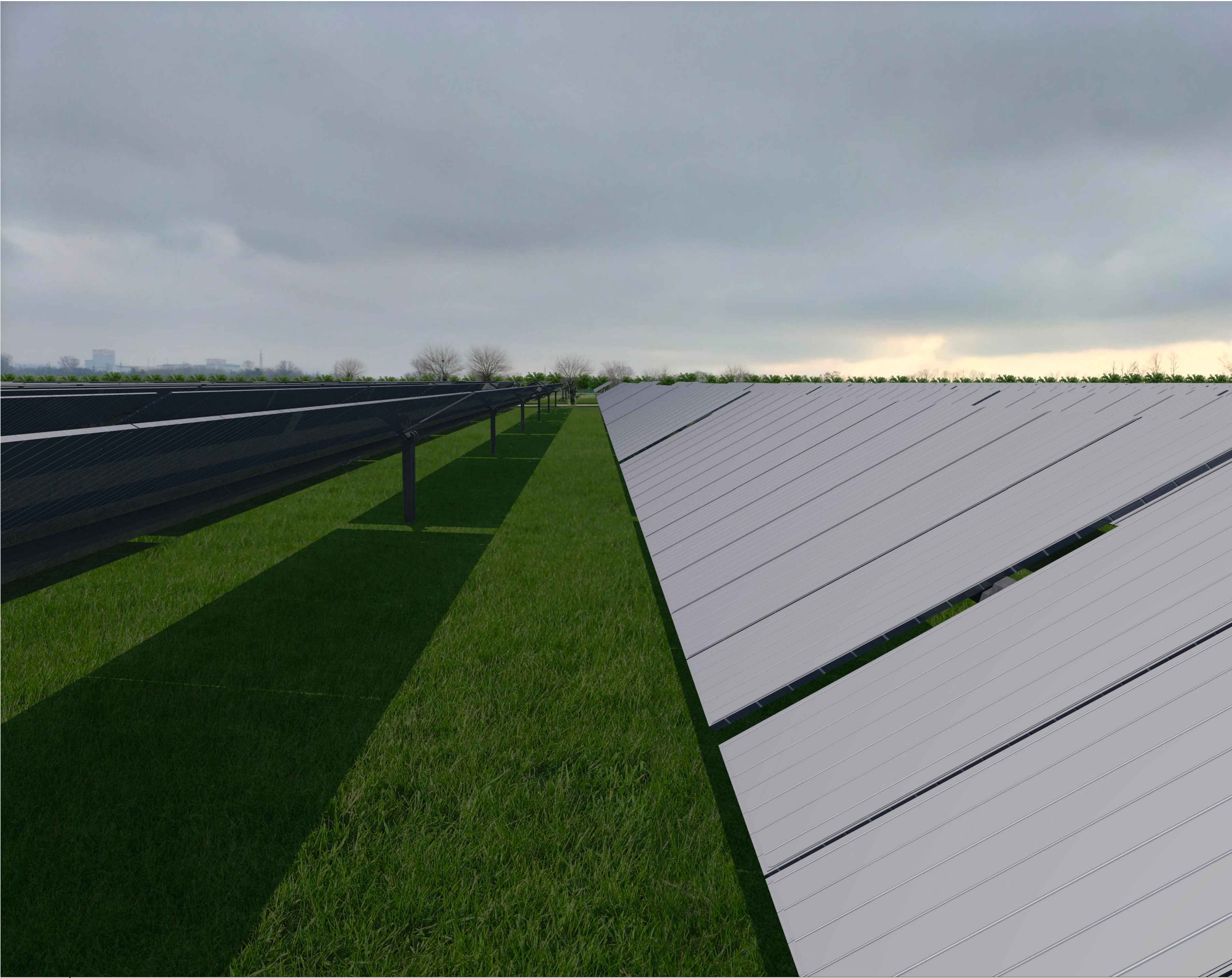
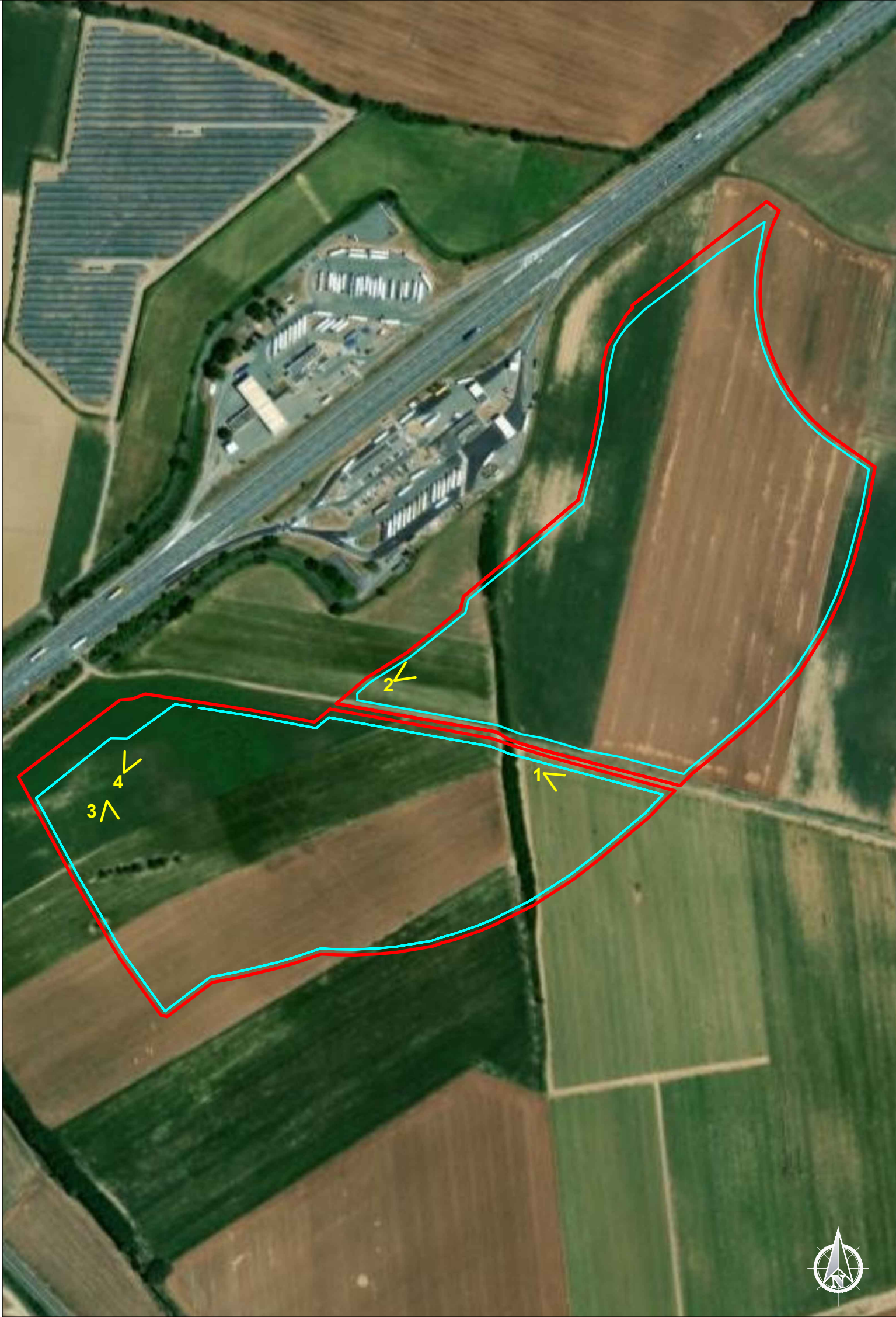

VISTA RENDER 3

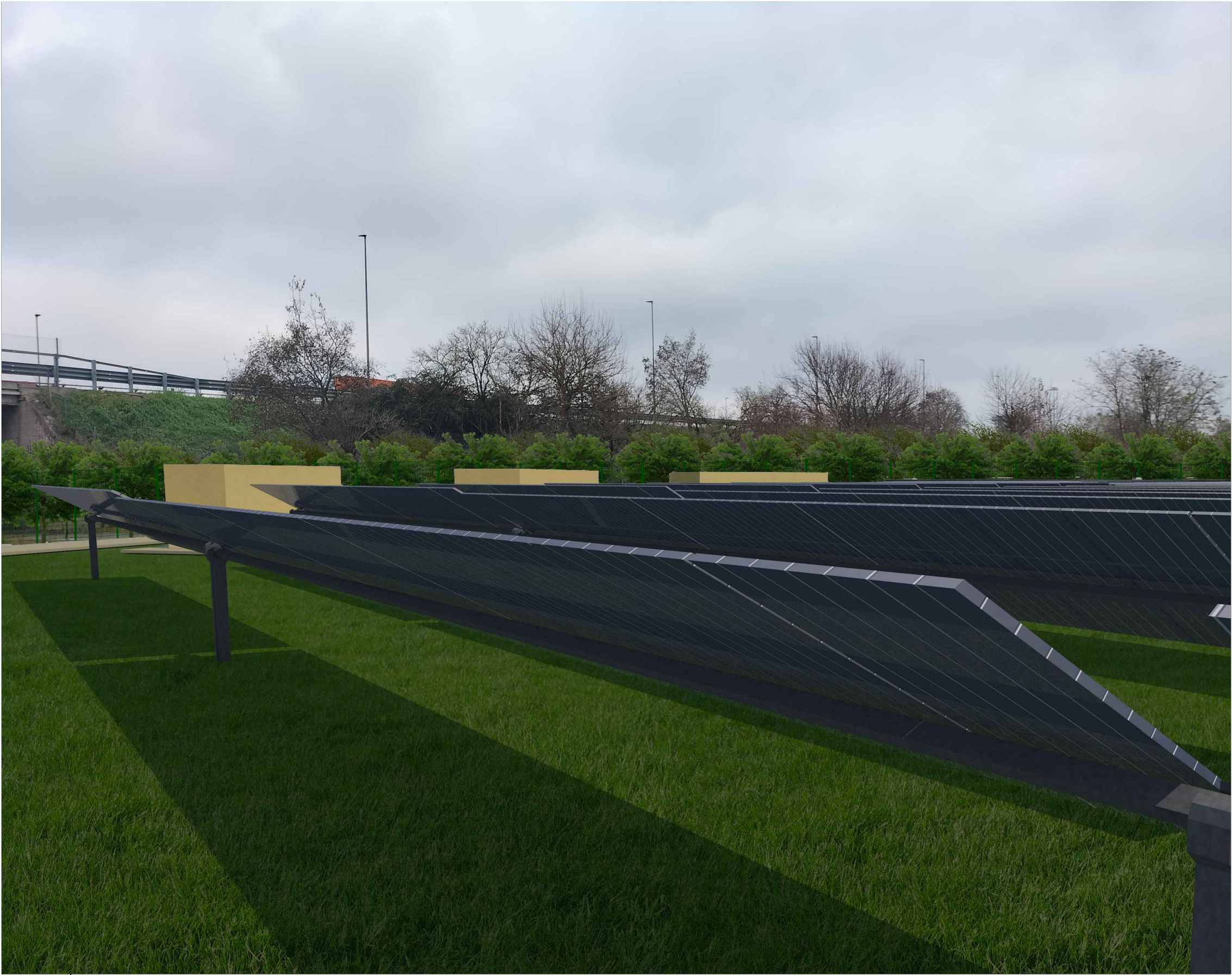

VISTA RENDER 4

Impianto Fotovoltaico
"NOVI BRETELLA AUTOSTRADALE"
di Potenza nominale di picco
15,621 MWp nel comune di Novi Ligure (AL)

Verifica di assoggettabilità
(art. 19 D.lgs 152/2006)

FOTOSIMULAZIONI
34_NOV_AMB_00

TAV 2-2



E-PRIMA

E-PRIMA S.R.L.
Via Manganelli 20/G
95030 Nicolosi (CT)
tel:095914116 - cell:3339533392
info@e-prima.eu

GRUPPO DI LAVORO

PROPONENTE

A2A SOLAR 1 S.R.L.

Corso Di Porta Vittoria n 4
20122 Milano
P.IVA IT14204820964

| REV | DATA | DESCRIZIONE | REDATTO | CONTROL | APPROV. |
|-----|----------------|-----------------|---------------|---------------------|---------------------|
| 02 | | | | | |
| 01 | | | | | |
| 00 | 07 LUGLIO 2025 | Prima Emissione | Arch.Bella C. | Arch.Chiavetta M.C. | Arch.Chiavetta M.C. |